OBJEKTOVÉ KOBERCE

AIRMAX SPACE 33

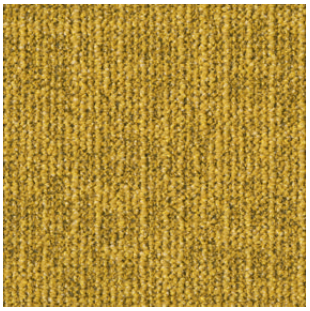

96117 50 x 50 cm

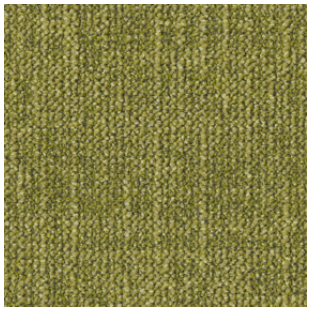

96422 50 x 50 cm

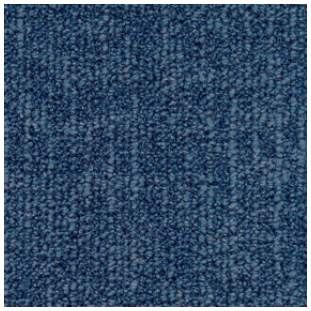

98812 50 x 50 cm

99031 50 x 50 cm

99032 50 x 50 cm

99092 50 x 50 cm

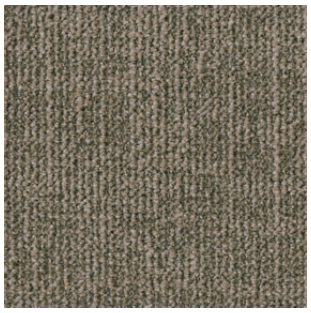

99096 50 x 50 cm

99107 50 x 50 cm

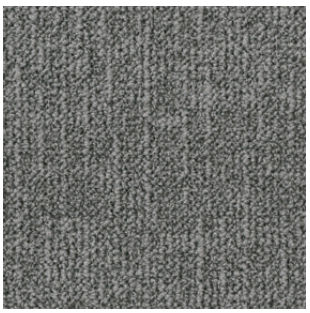

99505 50 x 50 cm

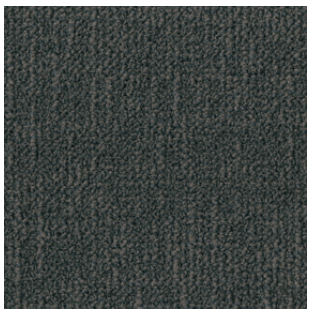

99523 50 x 50 cm

BUSINESS

OBJEKTOVÉ KOBERCE

AIRMAX SPACE 33

textilní podlahová krytina s všívaným smyčkovým vlasem
na bitumenovém podkladu

Třída zátěže
33
EN 1307

Výška celkem
6 mm
ISO 1765

Výška vlasu
3,1 mm
ISO 1766

Rozměr
0,5 x 0,5 m
EN 994

Váha celkem
4250 g/m²
ISO 8543

Váha vlasu
670 g/m²
ISO 2424

Stálobarevnost
≥ 6
ISO 105-B02

Vnitřní napětí
< 2 kV
ISO 6356

Vhodné pro kolečkové židle
tvrdá kolečka typ H
EN 12529

Rozměrová stálost
≤ 0,20 %
EN 986

Materiál vlákna
100% PA 6 + ECONYL®
ISO 2424

Hustota všívání
ca 158 000 vpichů/m²
ISO 1763

Stupeň komfortu
LC 2
EN 1307

Skluznost povrchu
DS
EN 14041

Klasifikace hořlavosti
B_{fl}-s1
EN 13501-1

Vhodné pro podlahové vytápění

EN 12667

Tepelný odpor
0,068 m²K/W
ISO 8302

Útlum kročejového hluku
24 dB
ISO 140-8

Útlum prostorového hluku
ca 0,15 αw
ISO 354

Doporučená metoda instalace
Celoplošná fixace

CE
EN 14041
DS

Textilní podlahová krytina
pro celoplošné pokrytí v budovách.

EN 1307

08/2016

ÉMISSIONS DANS L'AIR INTÉRIEUR
A+
A+ A B C

Dovozce KARSIS s.r.o.